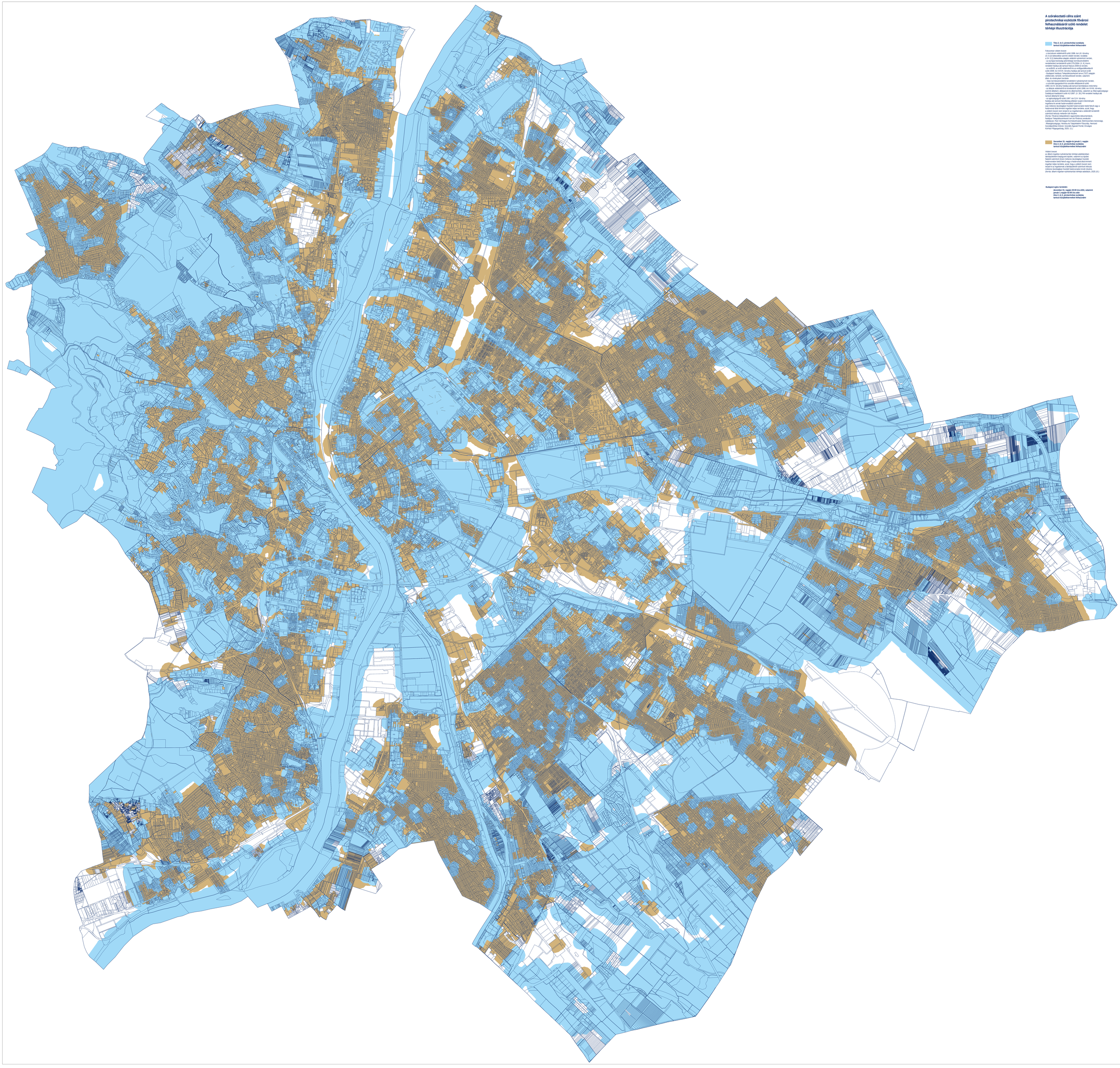

A szórakoztató célra szánt pirotechnikai eszközök fővárosi felhasználásáról szóló rendelet térképi illusztrációja

Tilos 2. és 3. pirotechnikai osztályba tartozó tűzijátékrendelet felhasználási

Fokozottan védett övezet
- a természet védelméről szóló 1996. évi LIII. törvény 23. § (2) bekezdése szerinti védett terület, továbbá a 24. § (1) bekezdése alapján védettté nyilvánított terület,
- az európai közösségi jelentőségű természetvédelmi rendeltetésű területekre kijelölt Natura 2000 terület, valamint a Natura 2000 rendelet hatálya alá tartozó Natura 2000-es terület,
- az erdőről, az erdő védelméről és az erdőgazdálkodásról szóló 2009. évi XCVII. törvény hatálya alá tartozó erdő
- Budapest hatályos Településszerkezeti terve (TSZT) alapján zöldterületi, erdőterületi, mezőgazdasági terület, valamint zöldsáv és zöldfolyosó besorolás
- helyi természetvédelmi területként nyilvánított terület,
- a szociális igazgatásról és szociális ellátásokról szóló 1993. évi III. törvény hatálya alá tartozó bentlakásos intézmény
- az állatok védelméről és kíméletéről szóló 1998. évi XXVIII. törvény szerint állatkert, állatparadi és állatmenhely, valamint az Állat-egészségügyi szabályokról szóló 2013/429/EU/ 2016/ 429 AL/1/2017. (V. 29.) FM rendelet hatálya alá tartozó állatkerti telep
- az egészségügyről szóló 1997. évi CLIV. törvény hatálya alá tartozó fekvőbeteg-ellátást nyújtó intézmények ingatlana és annak határvonalától számított
- 100 méter sugarú körzetben elhelyezkedő ingatlanok belső felső vége a hulladékmal által érintett ingatlan teljes területe, azzal, hogy a védett övezet nem terjed ki az ingatlannak a védőerdő területétől számított kétszáz méteres tűz részére
(forrás: Fővárosi Településfejlesztési egyezteető dokumentáció, Budapest Fővárosi Kormányhivatal, Szociális és Egészségügyi szakalapok, Pest Vármegye Kormányhivatal, Élelmiszerlánc-biztonsági Állategészségügyi, Növény- és Talajvédelmi Főosztály, Nemzeti Szociálpolitikai Intézet, Szociális Ágazati Portál, Óvodapont kórházi Főigazgatóság, 2025. 11.)

December 31. napján és január 1. napján tilos 2. és 3. pirotechnikai osztályba tartozó tűzijátékrendelet felhasználási

Védett övezet
az állami ingatlan-nyilvántartási térkép adatbázisában lakóépületként bejegyzett épület, valamint az épület hatástól számított öven méteres távolságban húzott vonalon belüli ingatlanok belső felső vége a hulladékmal érintett ingatlan teljes területe, azzal, hogy a védett övezet nem terjed ki az ingatlanok a lakóépületétől számított kétszáz méteres távolságban húzott hatósugarán kívüli részére
(forrás: állami ingatlan-nyilvántartási térkép adatbázis, 2025. 11.)

Budapest egész területén

december 31. napján 20:00 óra előtt, valamint január 1. napján 02:00 óra után
tilos 2. és 3. pirotechnikai osztályba tartozó tűzijátékrendelet felhasználási